体協フェアプレイニュース

FAIRPLAY NEWS

2011年 11月14日号

フェアプレイストーリー 友情に支えられた３分

出典：「スポーツ感動物語-1 友情とチームワーク」＜（株）学研教育出版＞

スポーツ100年 スポーツにも国際化の波が来た。

みんなの中には、将来スポーツ選手になって世界で活躍したい、という夢を持っている子もいますよね。現在は、野球やサッカーなどをはじめ、海外で活躍する日本人選手も多くいます。でも、かつては日本のトップ選手でも、海外に挑戦することが考えられない時代もありました。今は、世界で行われているいろんなスポーツが、テレビやインターネットで手軽に見られ、人も情報も世界を行きかう時代。国の壁を越えて、スポーツでも国際化がどんどん進んでいます。

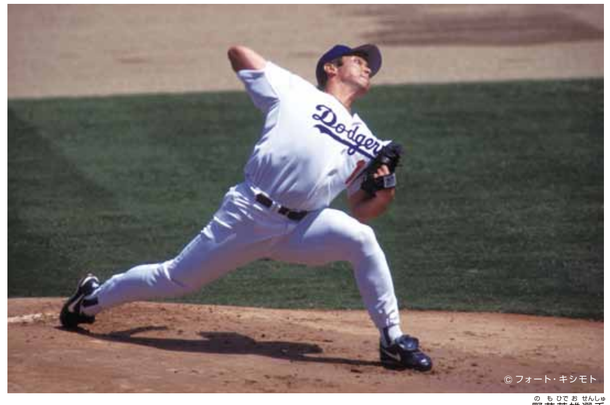

野茂英雄選手

長友佑都選手

スポーツ豆知識

大リーグ、日本で開幕。

来シーズンの大リーグの開幕戦が東京ドームで行われることが決定。これは、東日本大震災からの復興に協力したいとの想いから実現しました。日本人選手の活躍も見られるかもしれません。

フェアプレイクイズ

大阪府にある近鉄花園ラグビー場は、日本初のラグビー専用グラウンド。大きな大会が開催されるので選手が使用するロッカールームはたくさんありますが、さて、シャワールームはいくつあるでしょう。

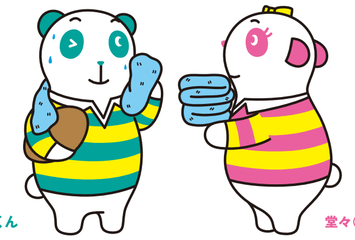

正々（セイセイ）くん　堂々（ドウドウ）ちゃん

① 1つ　② 2つ　③ 4つ

こたえは下を見てね！

フェアプレイのホームページができたよ！

パソコンで　フェアプレイ体協　検索

「フェアプレイストーリー」も全部載ってるよ！

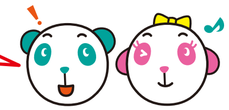

お父さん、お母さんと一緒に見てね！

クイズのこたえ：① ラグビーには、試合が終わったら敵も味方もなくなる「ノーサイド」という考え方があり、いっしょに汗を流そうと1つしか作られていません。

みんなでスポーツを！ SPORTS for all

企画・編集・発行：公益財団法人 日本体育協会　http://www.japan-sports.or.jp/

〒150-8050　東京都渋谷区神南１丁目１番１号 岸記念体育会館内

第１０号（11月14日号）　平成23年11月14日（次回は12月12日発行の予定です。）

toto FOR ALL SPORTS OF JAPAN　スポーツ振興くじ助成事業

フェアプレイで日本を元気に　あくしゅ。あいさつ。ありがとう

わたしたちは、「フェアプレイで日本を元気に」キャンペーンを応援しています。

asics　Otsuka　Mizuno　三井住友海上 MS&AD INSURANCE GROUP　LAWSON　LOTTE　SUNTORY　KIRIN